JOURNAAL

Augustus 2026 | Editie 18 | Jaargang 26



Den Eelder El Grande 6520 (L)
Den Eelder El Grande 6454 (R)
El Grande: Nu ook bevestigd met dochters; Productie en exterieur (aAa 516)

Opgaveband:
0547-364398

In dit journaal:

- Bedrijfsreportage: Freyr 25 jaar
- Het belang van een goede bevruchter
- Belgisch Blauw
- Freyr's Finest

IN DIT FREYR JOURNAAL:



STIERENKAART

Zwartbont NVI 8
Roodbont NVI 10
Zwartbont en roodbond TPI 14
Belgisch Blauw 17



GERELATEERDE ARTIKELEN

Freyr 25 jaar reportage 4
Wist je dat 7
Toplijsten 13
Belgisch Blauw 16

Vacature: Fokkerijadviseur

Heb jij passie voor melkvee, fokkerij en contact met veehouders?
Wij zoeken een enthousiaste fokkerijadviseur die klanten helpt met stierkeuze, paringsadvies en fokkerijstrategie.

Wat ga je doen?
Advies geven • klanten begeleiden • relaties opbouwen • kennis delen

Interesse?
Neem vrijblijvend contact met ons op of stuur je cv en motivatie.



Renske Atsma:
06-44017088
r.atsma@freyr.nl

Meer weten?
Bel of app ons gerust



**“25 jaar Freyr.
Vertrouwd in service,
vooruit in fokkerij”**

Beste veehouder,

Voor u ligt de najaarseditie van het Freyr Journaal. Een bijzondere editie, want dit jaar bestaat Freyr 25 jaar.

In die 25 jaar is er natuurlijk veel veranderd. In de fokkerij, in de techniek en in de manier waarop we werken. Wat voor ons hetzelfde is gebleven, is het belang van persoonlijk contact, praktisch advies en betrouwbare service. Daar bouwen we ook de komende jaren graag op verder.

In deze editie kijken we vooruit naar het komende seizoen. We zetten een aantal interessante stieren in de spotlight, delen ontwikkelingen binnen Freyr en laten zien op welke manieren we veehouders ondersteunen bij hun fokkerijkeuzes.

Wij wensen u veel leesplezier met deze editie van het Freyr Journaal.
Team Freyr



Dochtergroep El Grande (516)
El Grande: de ideale aAa stier: Dochterbewezen en bevesitgd door hoge fokwaarden voor zowel productie als exterieur



Het huidige Freyr Team

Jubileum
25 jaar Freyr

Vijfentwintig jaar geleden besloten Rodney Hurenkamp, Theo Brilman, Inger Hunnekink, Germa Beekman, Werner Wissink en Peter Voormeren samen een eigen KI-service op te bouwen. Alle zes kwamen vanuit CRV en begonnen in een vertrouwde regio aan iets nieuws. Met veel praktijkervaring, korte lijnen en een duidelijke focus op de veehouder werd de basis gelegd voor Freyr.

De start was vooral praktisch. Auto's werden ingericht, stikstofvaten en computers geregeld en er moest een stierenkaart worden samengesteld. Daarna kon het echte werk beginnen: de boer op. Freyr begon klein en overzichtelijk, met rechtstreeks contact tussen medewerker en veehouder. Juist dat persoonlijke contact werd al snel één van de sterke punten van de organisatie.

In de jaren daarna groeide Freyr mee met de melkveehouderij. Insemineren bleef de basis, maar daar kwamen steeds meer diensten bij, zoals vruchtbaarheidsbegeleiding en fokkerijadvies. Ook het aanbod van stieren werd breder en internationaler. Daarmee veranderde er veel, maar de manier van werken bleef herkenbaar.

"MEEBEWEGEN MET DE TIJD, ZONDER DE BAND MET DE PRAKTIJK KWIJT TE RAKEN"

Service heeft daarin altijd een belangrijke rol gespeeld. Bereikbaar zijn, meedenken, snel schakelen en zoeken naar een oplossing die past bij het bedrijf van de veehouder. Niet alleen een product of dienst leveren, maar ook kijken naar wat er op het erf nodig is. Die persoonlijke en praktische benadering is nog steeds een belangrijk onderdeel van Freyr.

In 2025 werd Freyr onderdeel van Genetics Consolidated. Daarmee kreeg Freyr toegang tot een groter internationaal netwerk en meer genetische lijnen, terwijl de eigen werkwijze en herkenbaarheid behouden bleven.

Na 25 jaar is er veel veranderd, maar de kern is nog altijd dezelfde: persoonlijk contact, servicegericht werken en dicht bij de praktijk blijven.


• Enkele weken geleden is Freyr KI-service van start gegaan. Een zestal (ex Delta) inseminatoren hebben de koppen bij elkaar gestoken en opereren va Markelo met een eigen KI-service. Ze bestrijken de regio Oost-Veluwe en

Krantenknipsel over de oprichting van Freyr

ERWIN RC 365018

Fast Lane x Launch PP x Rapper



Volle zus van Erwin. DG Jeseray P RC 20.1 305d 9.401kgM 4.70% 442V 3.61% 340E (Voorspeld) eig: Groot-Roessink

+ 308 NVI	110 Exterieur	101 Hoogtemaat
+1654 Melk	111 benen	106 Voorhand
+0,34% Vet	103 Uier	111 Openheid
+0,21% Eiwit	105 Frame	107 Inhoud

FREYR KI-SERVICE

Betrouwbaar. Praktisch. Betrokken.

El Grande maakt het waar

Parfect x Legacy x Rubicon
KI-code: 784276

VEEL MELK. VEEL KRACHT. BREDE KRUISEN EN STERKE ACHTERUIERS.

El Grande beloofde veel op papier — en zijn inmiddels **289 melkgevende dochters in Nederland** laten zien dat hij die verwachtingen ook in de praktijk waarmaakt.

Tijdens een recent bezoek aan een tiental El Grande-dochters bij Den Eelder Holsteins viel vooral de kracht en uniformiteit op. Goed ontwikkelde vaarzen met veel inhoud in de voorhand, een goede balans en opvallend brede kruisen. De brede achteruiers zijn hoog en vast aangehecht, met een sterke ophangband. Ook het beenwerk is functioneel: de benen staan parallel en worden goed gebruikt.

“VIER VAN DE TIEN DOCHTERS BOVEN DE 50 LITER PER DAG. DAT ZEGT EIGENLIJK AL GENOEG.”

Freyr, Fokkerijadviseur: Arend Tessemaker



Den Eelder El Grande 6520

Gekalfd op 1.11 jaar
4 maanden vers
Huidige dagproductie > 50 kg melk/dag

Den Eelder El Grande 6454

Gekalfd op 1.10 jaar
6 maanden vers en nog steeds > 50 kg melk/dag
voorspeld: La1 305d: 13.030

Ook in productie laten deze dochters zich duidelijk zien. Vier van de tien dochters produceerden meer dan 50 liter melk per dag als vaars. Eén van deze vaarzen heeft een voorspelde 305-dagenproductie van ruim 13.000 kg melk. Daarbij weten ze deze hoge producties met opvallend gemak te realiseren

Met zijn eerste Nederlandse dochters in de fokwaarde bevestigt El Grande het beeld: veel melk gecombineerd met kracht, breedte en een functioneel exterieur.

Wilt u meer weten? Neem gerust contact op met een van onze Fokkerijspecialisten.

Arend Tessemaker 06-50850236
Henk Pasman 06-27043706



Den Eelder El Grande 9386



El Grande Parfect x Legacy

aAa 516 **10 + 2**

Melk	Vet	Eiwit	Ext.	Uier	Benen	Frame	Hoogtemaat	Voorhand	openheid
1104	+0,21	-0,03	105	105	101	103	99	102	108

Wist je dat...

✔ **Wist u dat er deze winter weer Freyr-avonden worden georganiseerd?**

Een mooie gelegenheid om kennis op te doen, ervaringen te delen en elkaar weer te spreken. Meer informatie over de data en locaties volgt binnenkort.



✔ **Wist u dat wij nu ook een uitgebreide TPI-kaart hebben met stieren van verschillende leveranciers?**

Daarmee bieden we een breder aanbod internationale genetica en meer keuze in stieren die passen bij uw fokdoel.

Staat uw gewenste stier niet op de kaart? Vraag gerust naar de mogelijkheden.

✔ **Wist u dat wij de veiligheid van onze medewerkers erg belangrijk vinden?**

Door de koe vast te zetten, kan onze medewerker veilig, rustig en efficiënt werken. Zo draagt u direct bij aan een veilige werkomgeving.

“www.freyr.nl,,

Betrouwbaar in resultaat.
Vrij in keuze.

ZWARTBONT

Stiercode	Naam	Afstamming	Pinkenstier	Nieuw op de kaart	Beta Caseïne	aAa	Actie	PRODUCTIEVERERVING: Aantal dochters wereldwijd	kg melk	% vet	% eiwit	kg vet	kg eiwit	Inet in euro's	Levensduur	NVI	EXTERIEURVERERVING: Onderbalk: Frame	Uier	Beenwerk	Totaal exterieur	Hoogtemaat	Voorhand	Inhoud	Openheid	Conditie	Kruisligging	Kruisbreedte	Beenstand achter	Beenstand zij	Klauwhoek	Voorbeenstand	Beengebruik	Vooruieraanhechting	Voorspeenplaatsing	Speenlengte	Uierdiepte	Achteruierhoogte	Ophangband	Achterspeenplaatsing	Uierbalans	GEBRUIKSKENMERKEN: Dochters: Vruchtbaarheid	Non Return	Afkalfgemak	Persistentie	Celgetal	Melksnelheid	Karakter	Lichaamsgewicht	Klauwgezondheid	Geboortegemak	Prijs	Prijs gesekst/ reserveren
Melkstieren																																																						
786627	RISE UP	Real syn x Freewood P	✓		A2/A2	**423**	10+2	gen	2688	-0,26	-0,16	87	77	592	1036	450	101	106	104	106	103	99	101	104	101	97	99	102	98	104	102	104	107	101	105	105	104	101	101	101	106	101	104	115	113	97	97	101	112	104	32	52	U
787599	ARKTIC	Alaska x Ridercup		✓		**342**	21+4	gen	1787	+0,22	+0,10	73	82	614	858	361	101	108	106	109	106	101	102	110	99	100	97	107	97	101	101	106	105	103	100	107	110	104	105	106	105	105	102	110	107	99	97	102		101	26	47	
787358	DER TANK	Real syn x Parfect		✓	A2/A2	**243**	10+2	gen	1778	+0,45	+0,11	124	74	690	521	374	97	108	100	104	112	100	105	106	99	98	107	99	101	104	100	100	106	102	103	107	108	109	107	101	103	104	103	107	112	95	101	105	104	98	35	45	U
781525	TOPSTONE	Altatopshot x Rubicon			A1/A2	**435**		10968	1770	-0,21	-0,11	54	53	390	492	232	103	102	100	103	101	101	99	105	99	97	106	98	99	103	101	100	101	98	101	100	103	106	106	101	102	105	104	103	105	98	93	101	106	100	24		
942573	FLAGSTONE	Topstone x Relevant	✓		A2/A2	**432**		2982	1727	+0,28	+0,12	103	73	623	291	257	100	105	105	105	99	96	100	102	94	94	104	104	101	104	98	104	105	102	101	102	106	103	106	100	96	97	102	108	99	106	90	97	104	101	20		
786007	DIGGY DEX	Esquire x Parfect			A1/A2	**315**	10+2	gen	1558	+0,06	+0,02	73	57	464	429	241	104	103	102	104	104	103	105	108	97	98	98	103	96	101	103	103	102	96	101	104	104	100	102	103	104	108	105	109	101	101	103	102	103	101	24	45	U
782654	MELLENCAMP	Renegade x Samuri			A2/A2	**432**		3629	1248	-0,06	+0,08	48	52	368	312	186	103	106	101	105	107	100	104	110	95	102	103	101	102	102	98	101	106	104	102	107	104	107	109	105	107	107	104	108	95	102	105	101	101	100	25	49	
Gehaltestieren																																																					
784516	FRANCESCO	Foreman x Simon P	✓		A1/A2	**342**		gen	782	+0,10	+0,21	44	48	338	731	240	103	110	101	107	101	102	102	103	101	93	101	104	98	100	98	101	109	101	106	107	109	96	93	104	103	104	104	102	102	103	99	102	103	103	22	45	
942501	PERFECT	Woody x Jafin			A2/A2	**345**		9140	538	+0,31	+0,19	54	38	325	316	202	104	103	111	109	100	107	108	108	99	105	104	111	96	104	109	111	104	102	99	99	103	100	101	102	96	95	102	107	105	97	104	104	109	100	28	48	
781763	TOPMODEL	Altatopshot x Silver			A2/A2	**234**		6034	730	+0,34	+0,19	65	45	389	49	156	100	103	98	101	111	103	105	110	98	102	103	101	108	93	97	100	101	103	104	102	105	108	108	99	100	98	102	102	105	95	103	105	102	99	16		
783741	REWOOD MAN	Yearwood x Lighthouse			A2/A2	**342**		186	828	+0,23	+0,19	59	48	383	418	246	101	107	101	105	99	98	99	103	98	94	102	100	101	99	100	101	107	102	103	105	107	102	102	109	105	105	104	109	105	95	94	98	101	98	22		
943419	TIRAMISU PP RF	Primetime PP x Fairplay	✓	✓	A1/A1	**324**		gen	756	+0,50	+0,16	82	43	431	769	363	105	102	108	107	103	100	102	103	100	100	104	108	105	101	105	108	102	95	107	104	103	95	94	107	101	100	104	114	111	96	100	102	109	101	30	50	
786347	BRUMMEL	Blakely x Renegade				**342**	10+2	gen	435	+0,64	+0,10	82	26	358	201	185	102	115	101	110	107	101	107	111	95	99	103	100	101	99	102	101	115	112	99	111	116	103	109	106	102	104	104	101	98	105	103	102	101	96	25	45	U
Exterieurstieren																																																					
943252	STUPA	Boreso x Marpon			A2/A2	**432**		gen	1579	+0,13	+0,06	81	62	510	594	322	104	112	107	112	103	103	102	107	97	94	107	108	105	100	107	107	110	107	105	109	110	106	104	109	100	104	107	106	106	99	100	102	104	99	24	40	
783681	GOLF	Garido x Finder	✓		A2/A2	**342**	21+4	692	569	+0,43	+0,16	67	36	356	440	191	100	111	105	109	109	105	105	109	99	92	105	106	97	101	101	105	111	105	101	111	109	103	104	101	99	104	106	106	101	100	102	106	102	101	25		
783043	MARPON	Martin x Bandares	✓		A2/A2	**342**	21+4	2361	750	+0,32	+0,08	64	34	338	366	225	102	108	104	108	104	100	106	115	97	101	99	106	110	95	105	107	107	107	107	107	109	101	103	108	102	105	106	106	101	100	101	101	99	101	26	47	
39997	ALEXANDER	Ranger x Topgear	✓		A1/A2	**342**		878	584	+0,29	+0,11	54	31	295	115	148	104	102	111	108	105	105	109	109	96	97	103	110	101	98	106	112	101	102	96	103	102	103	103	111	100	97	100	98	99	100	100	103	106	101	16		
Allroundstieren																																																				
786638	UNICHROME	Paraguay x Camden	✓		A2/A2	**243**		gen	1491	+0,19	+0,13	84	66	536	700	353	101	107	109	109	103	98	100	103	98	95	104	108	96	106	100	109	106	100	101	106	108	101	103	96	100	100	102	110	111	99	100	100	109	101	25	50	
365018	ERWIN RF	Fast Lane x Launch PP-Red	✓		A2/A2	**435**	10+2	gen	1654	+0,34	+0,21	107	80	665	459	308	105	103	111	110	101	106	107	111	96	99	105	114	109	92	111	114	99	104	101	97	108	104	105	102	97	95	101	110	103	99	103	103	109	101	25	45	U
786651	URASKA RF	Sperous x Johnboy	✓		A2/A2	**324**		gen	1231	+0,27	+0,12	80	56	481	495	257	105	108	102	108	107	104	107	110	100	104	103	104	93	106	103	104	110	105	100	106	105	103	104	100	101	100	105	105	104	102	106	105	107	107	22	45	
783221	GIGABALL	Gigabyte x Sonic			A2/A2	**423**		4572	930	+0,26	+0,02	66	35	349	526	260	98	109	100	105	109	100	102	104	99	100	101	100	100	103	98	99	105	104	103	108	109	105	103	103	101	102	104	105	111	98	103	103	102	95	23	45	U
784276	EL GRANDE	Parfect x Legacy	✓		A1/A2	**516**	10+2	289	1104	+0,21	-0,03	69	36	362	518	189	103	105	101	105	99	102	105	108	96	95	109	101	101	103	105	101	105	102	96	104	105	102	104	99	102	106	105	107	103	104	100	101	97	101	26	45	
780644	MITCHELL	Mitchell x Bombero			A1/A2	**432**	10+2	13489	822	+0,13	-0,03	48	26	256	166	172	98	109	99	104	108	99	108	107	93	95	106	99	98	106	99	99	105	104	100	104	110	104	99	102	104	103	102	105	106	102	101	101	102	99	25	42	U
783904	PRADA	Taos x Granite			A2/A2	**561**	10+2	940	153	+0,38	+0,07	43	12	181	514	145	100	107	98	103	102	103	97	97	106	95	107	98	99	105	97	98	109	98	100	112	102	101	100	101	107	106	103	105	101	102	104	105	98	100	24	42	U
821503	SJORS RF	Andy Red x Rush Hour	✓		A1/A2	**516**		gen	837	-0,17	+0,03	19	33	199	243	133	99	100	102	101	98	110	100	100	106	99	102	104	97	102	97	101	98	102	106	103	102	106	98	99	107	99	103	16										

Uier



Molenkamp Madison, dochter van Mitchell

Mitchell: *Betrouwbare stier met sterke uierverervering en functioneel exterieur*

Gehalten



Delta Janelle, moeder van Tiramisu PP

Tiramisu PP: *Interessante PP-Stier met sterke gehaltevererving en een degelijk totaalprofiel*

Exterieur



Virona, dochter van Golf

Golf: *Exterieurstier met sterke uiers en een fraai, functioneel totaalbeeld*

Melk en Kracht



Den Eelder 9099, dochter van El Grande

El Grande: *Melkrijke stier die kracht, breedte en sterke achteruiers vererft*

Productie



Alexa, grootmoeder van Arktic

Arktic: *Hoge melkvererving gecombineerd met sterk totaal exterieur en goede uierkenmerken*

Dochtergetest *Genomic*

Freyr KI - service

Henk Pasman 06-27043706
Arend Tessemaker 06-50850236

Kortingsacties niet van toepassing op gesekst sperma

Prijzen o.v.v wijzigingen

Vrouwelijk gesekst, te reserveren

ROODBONT

Stiercode	Naam	Afstamming	Pinkenstier	Nieuw op de kaart	Beta Caseïne	aAa	Actie	PRODUCTIEVERERVING: Aantal dochters wereldwijd	kg melk	% vet	% eiwit	kg vet	kg eiwit	Inet in euro's	Levensduur	NVI	EXTERIEURVERERVING: Frame	Uier	Beenwerk	Totaal exterieur	Hoogtemaat	Voorhand	Onderbalk: Inhoud	Openheid	Conditie	Kruisligging	Kruisbreedte	Beenstand achter	Beenstand zij	Klauwhoek	Voorbeenstand	Beengebruik	Voorurieraanhechting	Voorspeenplaatsing	Speenlengte	Uierdiepte	Achteruierhoogte	Ophangband	Achterspeenplaatsing	Uierbalans	GEBRUIKSKENMERKEN: Dochters: Vruchtbaarheid	Non Return	Afkalfgemak	Persistentie	Celgetal	Melksnelheid	Karakter	Lichaamsgewicht	Klauwgezondheid	Geboortegemak	Prijs	Prijs gesekst/ reserveren
Melkstieren																																																					
783749	RAMMSTEIN RED	Jayvano x Jazuzzi-Red	✓		A1/A2	**243**	10+2	1024	2591	-0,23	+0,00	93	94	683	552	322	93	104	106	103	104	90	98	109	85	96	105	106	98	101	94	107	98	100	102	100	109	102	99	97	100	101	103	114	102	101	97	93	106	104	26	45	U
391156	ELEVATE op=op	Rammstein-Red x Elixer-Red	✓		A2/A2	**423**		gen	2200	-0,13	-0,04	86	76	585	821	368	103	103	106	106	103	98	103	107	95	99	105	105	99	104	100	106	98	96	100	100	106	102	98	98	103	105	102	109	108	100	103	100	103	103	25		
391051	PEPIJN	Eloy RF x Japan RF	✓		A2/A2	**435**		317	2034	-0,21	-0,16	70	58	459	260	205	107	107	112	113	104	105	107	112	95	100	105	112	100	103	108	111	104	108	95	101	110	103	102	105	98	98	105	107	107	96	101	103	97	101	16	35	
783144	RANGER RED	Rubels-Red x Salvatore RC			A1/A2	**432**		8908	1545	+0,20	-0,06	88	50	479	1059	324	99	110	100	106	109	99	107	119	92	103	103	100	103	104	98	99	110	113	103	109	108	101	104	98	103	106	102	103	109	90	101	101	103	99	29		
821503	SJORS RF	Andy Red x Rush Hour	✓		A1/A2	**516**		gen	1354	-0,34	-0,04	28	45	278	313	160	103	102	102	104	101	110	103	103	104	99	109	104	100	100	109	102	102	104	105	99	104	99	103	99	102	106	104	103	107	98	98	108	99	103	16		
942706	BORAX	Freestyle-red x Jakarta-Red	✓		A2/A2	**243**		357	1143	+0,20	-0,04	70	38	373	1020	333	97	106	107	107	107	97	101	107	99	103	97	108	95	108	103	107	106	104	100	108	104	99	99	101	102	104	102	107	112	95	105	101	101	102	28	44	TOP
Gehaltestieren																																																					
943041	TED TALK PP-RED	Warren P x Jawline PP-Red	✓		A2/A2	**342**		gen	1076	+0,13	+0,30	60	67	468	35	222	102	108	103	107	105	99	101	106	97	102	102	105	105	94	97	104	110	99	102	110	105	97	99	101	101	102	103	108	103	96	96	101	106	103	26	44	TOP
786269	OLIVER P RED	Lead out P x Freestyle			A1/A2	**243**	10+2	gen	215	+0,44	+0,25	49	30	276	290	212	99	106	111	109	107	98	103	104	98	103	99	109	99	103	97	111	104	104	101	108	105	102	103	106	104	99	101	105	102	102	103	101	108	102	16		
942708	FRAMEWORK	Endless RF x Jakarta	✓	✓	A1/A2	**234**		258	738	+0,19	+0,17	50	42	331	212	181	106	104	107	108	104	105	106	105	102	101	101	107	103	102	102	106	105	105	103	105	102	101	102	101	99	98	107	102	104	99	100	105	106	104	24		
785219	COBY PP	Cartoon P-Red x Solitair P	✓		A1/A1	**243**		gen	974	+0,27	+0,16	69	50	422	614	186	105	107	102	108	107	103	105	110	104	102	108	103	95	106	99	102	105	97	107	105	108	103	101	104	100	103	103	108	104	97	100	107	105	104	25	47	
942577	EMOJI P-RED	Eloy RF x Handy P RF	✓	✓	A2/A2	**234**		753	853	+0,37	+0,12	72	42	397	632	285	105	107	109	110	103	102	102	107	96	99	101	109	95	104	104	110	102	107	101	105	107	112	109	105	106	104	105	104	106	96	100	101	100	103	28		
Exterieurstieren																																																				
361242	ABRAXAS RED P	Abundant P RF x Born P			A1/A2	**513**		496	1303	+0,07	-0,15	65	33	337	334	138	102	108	111	111	105	108	112	109	100	95	111	113	99	100	114	111	108	106	93	109	104	107	105	113	96	98	96	106	105	105	105	108	103	93	25	45	
57379	ROCKET P	Launch PP red x Jacuzzi red	✓		A1/A2	**513**		gen	512	+0,18	-0,04	39	15	182	563	203	100	106	110	109	98	105	101	103	104	97	95	110	95	105	112	111	106	104	100	108	104	104	106	108	103	102	103	108	106	101	94	103	106	102	14		U
361249	POTENCY RED	Powernap-Red x Pat-red			A2/A2	**432**		236	1073	-0,23	-0,11	27	29	206	220	129	106	110	103	109	105	105	107	109	98	97	105	103	105	99	108	103	109	104	108	107	108	104	99	104	103	99	103	109	102	105	104	105	104	99	25	45	
361321	ASPIRE RED PP	Augustus P Red x Jaffa P	✓		A2/A2	**423**		gen	1004	+0,01	+0,09	46	45	332	477	228	100	109	104	108	108	101	108	111	98	100	100	105	100	101	99	104	106	104	103	107	108	104	102	105	103	101	100	108	106	96	99	103	102	103	25		
782891	AUGUSTUS P RED	Solitair P x Silky-red	✓		A1/A2	**243**		5894	1532	-0,24	+0,00	46	55	375	645	253	98	104	111	107	108	98	108	112	95	100	101	105	104	100	96	102	110	109	104	108	109	106	106	102	102	102	101	109	108	99	101	101	100	101	25	50	TOP
Allroundstieren																																																				
220096	ASTOR RED	Seducer P x Rammstein Red	✓	✓			10+2	gen	1665	+0,19	+0,09	93	69	576	1096	398	107	106	108	110	103	103	103	106	101	101	102	107	95	108	108	109	104	107	99	104	108	102	105	103	103	101	100	110	111	90	99	104	110	102	29	45	
365018	ERWIN RF	Fast Lane x Launch PP	✓		A2/A2	**435**	10+2	gen	2171	+0,19	+0,14	116	92	744	529	342	105	104	111	111	104	106	110	114	94	99	106	114	109	92	111	114	100	106	102	99	110	106	106	103	98	95	102	111	104	99	102	104	109	101	25	45	U
786261	KAAS P RED	Mask x Sailor PP	✓		A2B	**534**		gen	1102	-0,14	+0,07	36	46	306	1052	299	100	104	103	104	101	105	105	104	104	94	95	102	97	103	107	104	105	99	103	107	102	101	101	111	106	104	101	109	109	98	93	104	109	106	25	55	
781489	ANDY RED ~	Anreli x Rocky	✓		A2/A2	**513**	10+2	13400	515	+0,24	+0,02	45	20	221	127	136	103	100	105	104	99	99	101	106	98	96	103	107	102	99	104	105	101	105	104	99	102	105	109	105	102	102	101	97	100	102	101	100	103	104	25	55	
785031	ADRION RED	Endless Rf x Andy Red	✓		A1/A2	**324**	10+2	gen	804	+0,02	+0,08	38	36	269	208	186	102	103	107	107	107	100	103	107	96	100	106	110	101	100	103	106	102	104	97	106	102	101	102	103	102	103	105	101	106	97	99	102	102	102	22	35	
942548	ORANGE PP-RED	Jaffa P x Stentor PP			A2/A2	**243**		2961	432	+0,25	+0,05	42	20	212	163	77	105	106	107	109	106	103	105	105	101	101	101	108	101	100	99	107	103	109	101	106	104	105	102	113	94	95	102	105	99	105	107	104	103	98	24		TOP
782987	SOLIST PP	Solitair P x Lucky-PP	✓		A1/A1	**423**		1585	709	-0,07	-0,01	25	25	183	111	52	100	110	98	105	106	96	101	109	90	103	108	102	93	107	95	99	107	102	104	109	112	103	105	112	96	100	102	107	100	102	103	98	100	104	22		U

Allround



Astor Red: *Complete roodbonte stier met melk, gehalten en sterk totaal exterieur*

Allround



Ruby's Red, volle zus van Framework

Eig. Barendonk Holsteins VOF, Beers

Framework: *Positieve vet- en eiwitvererving gecombineerd met functioneel exterieur*

Gehalten



Akuba Koeielaar, dochter van Emoji P-Red

Eig. Mts J & H. van de Biggelaar-van Kreij, Uden

Emoji P-Red: *Sterke vetvererving met goede uier- en beenwerkcijfers*

Uier



Welland Dirkje 377, dochter van Potency Red

Eig. Mts. A en R. van der Wel, Hoogblokland

Potency: *Sterke uiervererving met functioneel beenwerk en degelijk totaal exterieur*

Melk



Veneriete Rammstein Grietje 6, dochter van Rammstein Red

Rammstein Red: *Uitgesproken melkverwerver met veel kg vet en eiwit*

Freyr KI - service

Henk Pasman 06-27043706
Arend Tessemaker 06-50850236

Kortingsacties niet van toepassing op gesekst sperma

Prijzen o.v.v wijzigingen

Vrouwelijk gesekst, te reserveren

Dochtergetest *Genomic*

Freyr KI-Service
Info@freyr.nl
0547-361683

Allround

ERWIN RF Fast Lane x Launch PP



NVI	Melk	Vet	Eiwit	Benen	Uier
308	1654	0,34%	0,21%	111	103

10 + 2

Gehalten

EMOJI P Eloy RF x Handy P RF



NVI	Melk	Vet	Eiwit	Benen	Uier
285	+853	0,37%	0,12%	109	107

MARPON Martin x Bandares



NVI	Melk	Vet	Eiwit	Benen	Uier
225	+750	0,32%	0,08%	104	108

Nieuw



FRAMEWORK Endless RF x Jakarta-Red

NVI	Melk	Vet	Eiwit	Benen	Uier
181	738	0,19%	0,17%	107	104

Toplijsten per kenmerk



Kg Melk *Rise-Up*

786627	**Rise - Up (10+2)**	2688
783749	**Rammstein Red (10+2)**	2591
391156	**Elevate**	2200
365018	**Erwin RF (10+2)**	2171
391051	**Pepijn**	2034



Vetpercentage *Tiramisu*

786347	**Brummel (10+2)**	+0,64
943419	**Tiramisu PP RF**	+0,50
787358	**Der Tank**	+0,45
786269	**Oliver p Red (10+2)**	+0,44
783681	**Golf (21+4)**	+0,43



Eiwitpercentage *Ted Talk PP*

943041	**Ted Talk PP**	0,30
786269	**Oliver P Red (10+2)**	0,25
365018	**Erwin RF (10+2)**	0,21
784516	**Francesco**	0,21
942501	**Perfect**	0,19

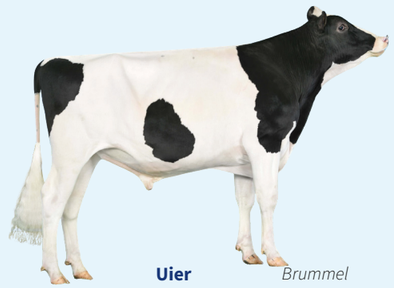

Uier *Brummel*

786347	**Brummel (10+2)**	115
943252	**Stupa**	112
783681	**Golf (21+4)**	111
784516	**Francesco**	110
783144	**Ranger Red**	110

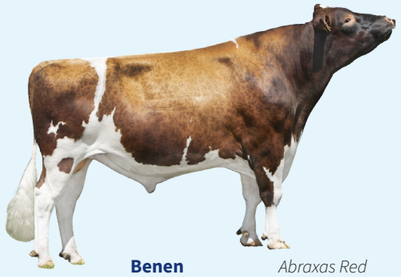

Benen *Abraxas Red*

391051	**Pepijn**	112
942501	**Perfect**	111
39997	**Alexander**	111
365018	**Erwin rf**	111
361242	**Abraxas Red P**	111



Robotgeschikt *Rammstein Red*

365018	**Erwin RF (10 +2)**	112
786269	**Oliver P Red (10+2)**	110
783749	**Rammstein Red (10+2)**	109
57379	**Rocket P Red**	109
783221	**Gigaball**	109

TPI

Stiercode	Naam	Afstamming	Pinkenstier	Beta Caseïne	aAa	Betrouwbaarheid	Lbs melk	% vet	% eiwit	Lbs vet	Lbs eiwit	Net Merit (NMS)	Levensduur	TPI	Frame	Uier	Beenwerk	Totaal exterieur	Hoogtemaat	Voorhand	Inhoud	Openheid	Kruisligging	Kruisbreedte	Beenstand zij	Beenstand achter	Klauwhoek	Voorurieraanhechting	Voorspeenplaatsing	Speenlengte	Uierdiepte	Achteruierhoogte	Achteruierbreedte	Ophangband	Achterspeenplaatsing	Geboortegemak	Vruchtbaarheid	Celgetal	Melksnelheid	Uiergezondheid	Prijs	Prijs gesekst/ reserveren
						PRODUCTIEVERERVING									EXTERIEURVERERVING																						GEBRUIKSKENMERKEN						
															Onderbalk																											
Melkstieren																																										
787221	EDWARD	Habulous -P x Sheepster		A1/A2	315	**79%**	+1556	+0.08	+0.05	+87	+66	+936	+0.3	+3477	+0.16	+0.33	+0.56	+1.22	+1.48	+0.50	+0.89	+2.02	+0.90	+2.00	+1.10	+0.94	+0.41	+0.65	+0.40	+0.24	+0.22	+0.40	+0.20	-0.05	+0.20	1.6	+1.8	2.81	109	101	35	50
786734	ROBO	Sheepster x Parfect		A1/A2	243	**83%**	+1330	+0.23	+0.07	+119	+63	+883	-1.8	+3433	+0.69	+0.37	+0.60	+1.13	+0.60	+0.90	+0.57	+1.09	-0.17	+2.19	+0.21	+1.44	+0.70	+0.53	-0.48	+1.41	-0.44	+1.14	+1.75	-0.37	-0.49	2.4	+0.0	2.88	102	99	29	55
785530	BEETHOVEN	Beethoven x Taos		A2/A2	423	**82%**	+1846	-0.01	+0.02	+74	+66	+641	-1.0	+3278	+0.74	+0.60	+0.83	+1.32	+1.46	+0.99	+0.72	+1.13	+0.12	+0.98	-0.55	+1.31	+1.03	+0.83	+0.17	+0.66	+0.38	+1.27	+1.52	+0.43	+0.34	1.7	+0.5	3.01	106	93	25	45
Exterieurstieren																																										
	HALFPIPE	Andes x Garfield			423	**79%**	+1083	+0.20	+0.04	+100	+47	+758	-3.1	+3370	+0.69	+1.35	+0.35	+1.69	+1.53	+0.95	+0.99	+1.45	+1.15	+1.51	+0.69	+0.42	+0.72	+1.58	+1.34	-0.16	+1.10	+1.80	+2.27	+0.81	+1.32	2.0	+1.6	2.88			25	45
787040	RABBIT	Casting x Altawheelhouse	✓	A2/A2	324	**81%**	+908	+0.16	+0.08	+80	+51	+693	+0.9	+3311	+0.36	+1.65	+0.19	+1.37	+1.54	+0.40	+0.57	+1.44	+1.05	+2.08	+0.55	+0.25	+0.66	+1.81	+0.41	-0.20	+1.77	+2.34	+2.28	+0.90	+0.77	1.2	+0.8	2.88	101	102	25	45
Allroundstieren																																										
787210	LEGEND	Karl x Sheepster	✓	A1/A1	452	**80%**	+1125	+0.21	+0.06	+105	+54	+901	-1.9	+3429	+0.23	+0.93	+0.54	+0.98	-0.13	+0.21	-0.34	+0.12	+0.60	+1.14	+0.10	+0.70	+0.18	+0.92	+0.30	-0.25	-0.07	+1.43	+1.74	-0.25	+0.09	1.3	+1.4	2.86	103	98	35	50
943326	CHEERS	Powerstar x Taos		A1/A2	234	**81%**	+1333	+0.08	+0.06	+76	+59	+788	+0.2	+3375	+0.31	+0.42	+0.93	+1.06	+0.56	+0.59	+0.47	+0.80	+0.26	+0.58	-0.01	+0.98	+0.69	+0.82	-0.15	-0.13	+0.02	+0.76	+1.25	-0.50	-0.42	1.6	+2.0	2.82	99	102	24	40
787358	DER TANK	Real syn x Parfect	✓	A2/A2	243	**79%**	+769	+0.17	+0.08	+78	+46	+599	-2.7	+3285	+1.15	+1.10	+0.95	+1.56	+1.82	+1.02	+0.74	+0.76	+0.27	+1.74	+0.19	+1.43	+1.27	+1.50	+0.24	+1.17	+1.46	+1.74	+1.70	+1.09	+0.55	1.2	+1.4	2.72	95	109	35	45
Roodbontstieren																																										
787418	PATSER-RED	Shield *RC x Altarefine-Red		A2/A2		79%	741	+0.09	+0.07	+55	+44	+608	+0.3	+3223	+0.38	+1.43	+0.66	+1.47	+1.81	+0.26	+0.34	+1.26	+0.42	+2.00	+0.74	+0.97	+1.01	+1.85	+0.59	-0.27	+2.00	+2.01	+1.75	+0.82	+0.63	1.7	+1.2	2.78	102	100	33	59
	WILDER SENATOR	Simply-Red x Ranger-Red	✓	A2/A2	243	**79%**	+689	+0.00	+0.01	+29	+25	+462	+0.6	+3080	+0.91	+1.11	+1.13	+1.30	+0.85	+0.81	+0.47	+0.26	+0.73	+1.29	+0.07	+1.22	+1.22	+1.48	+0.92	+0.52	+0.74	+1.52	+1.63	+0.46	+0.72	1.3	+1.4	2.54			25	45
786315	MOUNTIE- RED	Ranger-Red x Rubels Red		A1/A2	243	**82%**	+394	+0.06	+0.03	+31	+20	+438	+2.5	+3066	+0.48	+1.67	+1.52	+2.32	+1.29	+0.75	+1.00	+1.71	+0.82	+2.13	+1.96	+1.95	+1.41	+2.16	+1.95	+-0.16	+1.27	+2.14	+2.32	+0.69	+1.95	1.4	+0.7	2.68	96	106	25	42
781667	RUBELS RED	Argo x Rubicon		A1/A2	315	99%	+693	+0.01	+0.02	+31	+28	+355	+1.1	+2914	+0.26	+1.18	+1.27	+1.96	+0.95	+0.39	+0.78	+1.62	+0.63	+2.70	+2.88	+1.53	+1.06	+1.69	+1.30	+0.63	+1.18	+1.77	+1.24	+0.19	+0.53	1.7	-1.3	2.82	96	102	23	44

WAT IS TPI?

TPI staat voor Total Performance Index en is een Amerikaanse totaalindex voor Holsteins. In deze index worden verschillende fokwaarden voor productie, gezondheid, vruchtbaarheid en exterieur samengevoegd tot één totaalscore. Hoe hoger de TPI-score, hoe hoger een stier binnen deze combinatie van kenmerken wordt gerangschikt.

Uit het enorme wereldwijde aanbod van TPI-stieren hebben wij een selectie gemaakt van complete stieren die passen bij wat wij belangrijk vinden in de Nederlandse praktijk. Daarbij letten we op goede uiers en benen, voldoende breedte en kracht in verhouding tot de hoogtemaat, voldoende melk met positieve gehalten, een correct lineair profiel, goede vruchtbaarheid en uiergezondheid. We kijken dus niet alleen naar de hoogte van de TPI-score, maar vooral naar de balans achter die score.

HOE LEES JE AMERIKAANSE FOKWAARDEN?

Amerikaanse fokwaarden worden anders weergegeven dan Nederlandse fokwaarden. Bij veel kenmerken ligt het gemiddelde rond 0, terwijl in Nederland vaak met een gemiddelde van 100 wordt gewerkt. Een Amerikaanse fokwaarde van bijvoorbeeld +1,0 komt daardoor globaal overeen met ongeveer 104 op de Nederlandse schaal en +2,0 met ongeveer 108.

Ook bij productie is er een verschil. Amerikaanse productiefokwaarden worden weergegeven in pounds (lbs) en geven de verwachte genetische doorgifte aan de nakomelingen weer. 1 lb is ongeveer 0,45 kg. Een Amerikaanse fokwaarde van bijvoorbeeld +1.100 lbs melk betekent dus ongeveer +500 kg melk aan verwachte genetische doorgifte.

VS-kenmerk:	-3	-2	-1	0	+1	+2	+3
NLD-kenmerk:	88	92	96	100	104	108	112

Exterieur



Dochter van Rubels: Barendonk Wilma 443
Rubels red: *Bewezen roodbonte stier met sterk exterieur, brede kruisen, goede benen en degelijk aangehechte uiers.*



Dochter van Rubels red: American Emma

Kracht



Moeder van Robo: Aurora Parfect
Robo: *Hoge TPI-stier met veel melk, kracht en uitstekende robotgeschiktheid*

Productie



Moeder van Patser: 3Star Patty
Patser: *Productiestier met veel melk, hoge gehalten en opvallend brede kruisen*

Allround



Moeder van Cheers: Zwanebloem Taos Ruth 2470. eig: Zwanebloem NV, Adinkerke, België
Cheers: *Veel productie met goede gehalten, brede achteruiers en sterk beenwerk*

Freyr KI - service

Henk Pasman 06-27043706
Arend Tessemaker 06-50850236

Kortingsacties niet van toepassing op gesekst sperma
Prijzen o.v.v wijzigingen
Vrouwelijk gesekst, te reserveren

Belgisch Blauw: gericht geselecteerd op een vlot kalf én goede groei

PRAKTIJK GEGEVENS ALS BASIS

Binnen het eigen Dutch Blue-programma verzamelt AI-Total gegevens van Belgisch Blauwe kruislingkalveren. De kalveren worden gemeten en gewogen en ook gegevens rondom de geboorte worden vastgelegd. Zo ontstaat een steeds beter beeld van hoe de nakomelingen van verschillende stieren in de praktijk presteren.

Die informatie wordt gebruikt bij de selectie van nieuwe Belgisch Blauwe stieren. Niet alleen de afstamming en verwachtingswaarden tellen mee, maar juist ook wat de kalveren daadwerkelijk laten zien. Door de resultaten van nakomelingen te volgen, kan steeds gerichter worden geselecteerd op eigenschappen die voor melkveehouders belangrijk zijn.

"PRAKTIJKDATA ALS BASIS VOOR BETERE BELGISCH BLAUWE GENETICA"

GEBOORTEGEMAK ÉN GROEI

Bij gebruikskruising is een vlotte geboorte belangrijk, maar daarmee is het verhaal niet af. Een kalf moet bij de geboorte niet te zwaar zijn en gemakkelijk ter wereld komen, maar daarna juist wel voldoende groei en ontwikkeling laten zien.

Daarom kijkt AI-Total binnen Dutch Blue naar eigenschappen zoals geboortegemak, geboortegewicht, draagtijd en groei. Het doel is stieren te selecteren die voor de koe een vlotte afkalving combineren met kalveren die daarna goed doorgroeien en voldoende waarde ontwikkelen.

Geboren kalveren DG Eddy		
Geslacht	**Geboorte gewicht**	**Gem. draagtijd**
Stierkalf	46,3kg	282 dgn
Vaarskalf	43,7kg	280 dgn

Meetresultaten van Dg Eddy Kalveren

SELECTEREN OP WAT IN DE PRAKTIJK TELT

Door praktijkgegevens van nakomelingen te blijven verzamelen, kan AI-Total gerichter selecteren binnen het Belgisch Blauwe aanbod. Zo ontstaat een groep stieren die niet alleen op papier goed scoort, maar waarvan ook steeds meer bekend is over de prestaties van de kalveren in de praktijk.

Het Dutch Blue-programma is daarmee meer dan alleen een assortiment Belgisch Blauwe stieren. Het is een selectieprogramma waarin steeds meer praktijkinformatie wordt opgebouwd. Die gegevens helpen om gericht te kiezen voor stieren die passen bij de melkveehouderij.

Met Dutch Blue wil AI-Total zo Belgisch Blauwe genetica aanbieden die past bij de melkveehouderij: vlot geboren kalveren met een goede groei en ontwikkeling.



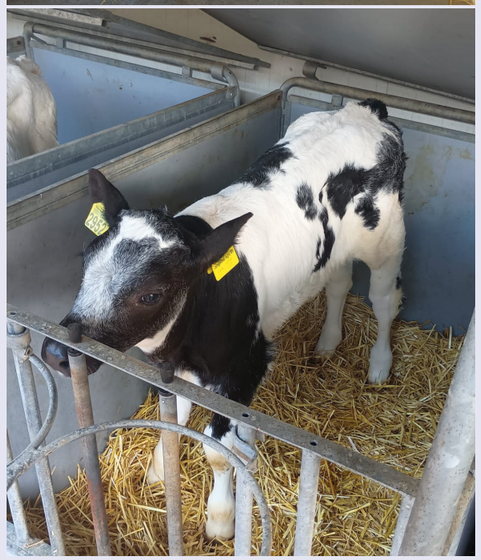



DG Eddy – hoog geboortegemak, korte draagtijd
Japio x DeHorner P. Eddy combineert een geboortegemak van 123 met een draagtijd van 96 en een geboortegewicht van 78. De eerste kalveren zijn op testbedrijven gemeten en gewogen, waardoor zijn prestaties ook in de praktijk worden gevolgd.

Belgisch Blauw

Belgisch Blauw			Omschrijving	Gebruikskenmerken					
Stiercode	Naam	Afstamming		Draagtijd	Geboortegewicht	Geboortegemak	Vleesindex	Bevruchting	Prijs
Fokstieren (Gebruikskruising)									
57335	BEN	Amadeo x Ugo Boszicht	Stier met hoogste geboortegemak	90	65	135	95	+3	15/32
57200	POETIN (25+5) OP=OP	adamo x Ustin	Zorgt al 14 jaar voor tevreden gebruikers	94	67	134	88	+2	18
361234	BOBO	Bruno x Dorus	Bewezen stier met een hoog geboortegemak	91	69	134	94		15/35
361161	JAAP 2	Jaap ph x Dorus	Goede bevruchter met korte draagtijd en lichte geboortes.	95	70	132	99		12
57336	THYMEN	Bart x Ubidet	Goede bevruchter. Voor een iets luxer belgisch blauw kalf	97	76	126	98	+2	14
365013	FRANS OP = OP	Poetin x Dehorner P	Poetin zoon met zeer vlotte kalveren	93	76	125	90		15/29
786394	EDDY	Japio x Dehorner P	Kalveren worden volop geboren, tevreden veehouders	96	78	123	94		16
57389	SHALOM	Obligeant x Accord	Makkelijke geboortes, vlotte kalveren en +5 bevruchting.	97	80	119		+5	14
Mengsperma Belgisch Blauw									
57315	BBL 009		Mix sperma. Met de stieren Boris en Poetin goede.bevruchter			130		+3	18
Speckle Park									
783368	HARPER	Fleming x Bell Alfie	Lichte geboortes, mooie kleuren en zeer goede bevruchter!	101	53	151			16
57409	WALLSTREET	WALL STREET x CALAMASUE	Goede bevruchter, kalveren van natuurlijke geboortes lijken goed						16
Black Angus									
782473	PHILIP (10+1)op=op	Joe x Legend	Geschikt voor koeien en pinken / kalveren zijn geweldige groeier	93	53	153		+2	15
787233	BREAKTHROUGH	G A R Prophet x Sure Fire	Vlotte geboortes in Amerika, mannelijk gesekst leverbaar						18/34
	CABON PP	Columbus x Red Rider PP	Homozygoot hoornloze Angus-stier met sterke groei, veel bespiering en lichte geboortes.						15



Nieuw op de kaart: ***Vekis Shalom***
Obligeant x Accord
Geboortegemak 119
Goede bevruchter



DG Eddy:
Japio x Dehorner P
Geboortegemak 123
Tevreden veehouders!

Meer weten over het gebruik van goede belgisch Blauwe stieren? Neem contact op met één van onze specialisten:

Henk Pasman	06 27 043 706	Fokkerijspecialist
Arend Tessemaker	06 50 850 236	Fokkerijspecialist
Freek Heemskerk	06 52 882 601	Fokkerijspecialist

Fleckvieh & Brown Swiss

Fleckvieh

Stiercode	Naam	Afstamming	Beta Caseïne	aAa	kg melk	% vet	% eiwit	kg vet	kg eiwit	Exterieur: Ontwikkeling	Bespiering	Beenwerk	Uier	Gebruikskenmerken: Dochters: Vruchtbaarheid	Afkalfgemak	Levensduur	Celgetal	Melkbaarheid	Geboortegemak	Bevruchting	Prijs gesekst / reserveren
Fokstieren (fleckviehbasis)																					
784547	Veyron	Virginia x Hecht	A2/A2	**432**	613	+0,19	+0,09	43	30	109	106	110	118	103	101	99	102	97	102	+2	25/48
784886	Walygator	Walfried x Brandy	A2/A2		98	+0,06	+0,04	9	7	104	115	106	110	112	106	110	107	94	111	+2	18
785689	Solution	Sido x Hokuspokus	A2/A2	**423**	357	+0,08	+0,01	22	14	107	89	99	114	101	97	106	119	96	103	+6	22
785969	Spumante P	Sputnik x Mysterium Pp	A2/A2	**564**	555	+0,04	+0,02	26	22	109	108	107	109	113	107	119	103	108	117	+2	25
786730	Maisonne Pp	Mangan P x Monopoly P	A2/A2	**543**	765	+0,10	+0,04	41	31	110	103	117	112	100	100	114	111	98	101		24/50
786893	Moby Pp	Megastar Pp x Hoeri	A2/A2	**465**	679	+0,23	+0,14	49	37	106	102	110	116	109	103	112	99	108	104		25/50



Veyron *Virginia x Hecht*



Solution *Sido x Hokuspokus*

Brown Swiss

Stiercode	Naam	Afstamming	Beta Caseïne	aAa	kg melk	% vet	% eiwit	kg vet	kg eiwit	Frame	Kruisbreedte	Benen	Uier	Totaal exterieur	Gebruikskenmerken: Dochters: Totaal fitness	Vruchtbaarheid	Levensduur	Persistentie	Melkbaarheid	Celgetal	Geboortegemak	Prijs gesekst / reserveren
Fokstier (Duitse basis)																						
783938	Asos	Assay x Zaster	A2/A2	**156**	-331	+0,14	+0,04	-3	-9	108	107	111	113	114	97	95	102	94	107	98	95	24
786202	Domino	Duplago x Arrow	A2/A2	**243**	-336	+0,15	+0,20	-3	3	116	102	108	116	118	97	97	95	94	104	106	94	21
785071	Landini	Lover x Virkon	A2/A2	**156**	27	+0,16	+0,19	14	16	101	106	103	108	108	103	98	108	107	97	98	112	25/52
784789	Nissan	Namur x Jucator	A2/A2	**651**	249	+0,04	+0,10	14	17	99	87	107	106	102	92	95	90	104	115	99	94	25
784790	Pepito	Patrice x Antonov	A2/A2	**342**	509	+0,25	+0,07	43	24	114	105	105	100	107	105	106	94	110	104	107	105	24/52



Pepito *Patrice x Antonov*

Henk Pasman 06-27043706
Arend Tessemaker 06-50850236

Stier-code	Naam	Afstamming	Beta Caseïne	aAa	kg melk	% vet	% eiwit	kg vet	kg eiwit	Inet in euro's	Frame	Uier	Beenwerk	Bespiering	Totaal exterieur	Vrucht-baarheid	Afkalf gemak	Celgetal	Melksnel-heid	Karakter	Klauwge-zondheid	Geboorte-gemak	Prijs
MRIJ																							
361297	RELANO	Rudo x Mustang	A1/A2	531	297	-0,04	-0,09	11	5	55	105	108	101	95	104	100	101	100	103	103	100	104	20
Witrug																							
361173	DURANGO	Linedancer x Deejay Red	A2/A2	645	-962	+0,00	-0,17	-41	-49	-334	95	98	99		96	98	93	96	97	99	95	97	20
Lakenvelder																							
36690	GOODWILL (ZB)	Wilex 1 x Lambiek	Lakenvelder stier met een goed type en correct beenwerk																				25
57401	FRED (RB)	Ruben 2 x Alex vd Leijsenhoeve	Goed ontwikkelde stier met veel lengte en een lage MK van 0,64																				18
Verbeterd Roodbont																							
57197	RASSERT 592	Leijenhorst 99 x leijenhorst 5	Goede bespiering, fijnheid, fraaie kleuraftekening, gesekst vrouwelijk leverbaar																				18/50
Blaarkop																							
821196	ARIE	Jari 2 x Appie	Arie is een rode Blaarkop met A2A2, is een pinkenstier (103) en een super bevruchter																				12
Jersey																							
39939	HAWKEYE	Hitman x DJ Izzy	Stier HawkEye is een prachtig uitgebalanceerde stier. De roots van de stier liggen in Denemarken waar een grote populatie jerseys. Heeft de eigenschap dat hij voor de kaasmakers het BB drager is. Pinkenstier bij uitstek.																				12
785262	ICECREAM	Stoney x Chief	Een pinkenstier met maarliefst 0,78% Vet en +0.20% Eiwit. Hij is zowel A2/A2 en B/B																				22/42
Blond D'aquitaine																							
36934	HOUSTON	Barbes x Orion	De vader heeft veel ontwikkeling met zeer sterke rug en goede achterhand.																				12
Belgische Wit Blauw zuivere fokkerij																							
784347	RED LIONS	Materiel x Zougar	Een zuiver bwb met roodbonte kleur. Stier is voorzien van veel breedte en fijn correct beenwerk																				15
784448	RONALDO	Fute x Charlie	Een waar vleesfenomeen! De schouder, rug en borstbreedte zijn uitzonderlijke kwaliteiten van hem																				25

Op deze pagina vindt u een greep uit ons assortiment. Dankzij ons brede aanbod van diverse leveranciers kunnen wij vrijwel iedere gewenste stier leveren. Staat uw keuze er niet tussen? Neem gerust contact op met één van onze vertegenwoordigers voor de mogelijkheden.

Henk Pasman 06 27 043 706
Arend Tessemaker 06 50 850 236
Freek Heemskerk 06 52 882 601

Altijd op de hoogte blijven van het Freyr nieuws?

We delen regelmatig interessante artikelen op onze website. Scan de QR-code naar onze website of de QR-code naar onze Facebookpagina en blijf op de hoogte van de laatste nieuwtjes en nieuwe artikelen.

Nieuwsbrief **Website** **Facebook**

FREYR KI-SERVICE

Meer dan KI

Advies en begeleiding voor een sterke toekomst

Bij Freyr denken we graag met u mee. Naast een brede stierenkaart bieden wij verschillende diensten die u helpen het maximale uit uw veestapel te halen. Praktisch, persoonlijk en gericht op resultaat.

SAMEN WERKEN AAN EEN STERKERE TOEKOMST

FIA Paringadvies

GERICHT STIERADVIES PER KOE

Met FIA Paringadvies combineren we de sterke en zwakke punten van uw koeien met de eigenschappen van geschikte stieren. Zo ontstaat een gericht advies, afgestemd op uw folkoel en de ontwikkeling van uw veestapel.



Genomics testen

MEER INZICHT, SNELLER VOORUIT

Met een genomics test krijgt u vroegtijdig inzicht in de genetische potentie van uw jongvee en koeien. Dit helpt bij een gerichte opfok, betere stierkeuzes en een snellere genetische vooruitgang in uw veestapel.



Studiegroep

KENNIS DELEN EN SAMEN GROEIEN

In onze studiegroepen komen veehouders samen om ervaringen uit te voeren, bedrijven te bezoeken en kennis op te doen over actuele thema's. Een inspirerende manier om samen te werken aan betere resultaten op uw bedrijf.



Freyr All-in

COMPLETE BEGELEIDING VOOR UW BEDRIJF

Met Freyr All-in kiest u voor een totaalpakket waarin KI, paringsadvies, genomics, vruchtbaarheidsbegeleiding en managementondersteuning samenkomen. Eén vast aanspreekpunt en advies op maat, zodat u zich kunt richten op wat u het beste doet: ondernemen.



Freyr KI - service

Service begint bij meedenken.

BETROUWBAAR. PRAKTISCH. BETROKKEN.

Astor Red 220096

SEDUCER P x RAMMSTEIN RED x SOLITAIR P



+ 398 NVI	110 Exterieur	103 Hoogtemaat
+1665 Melk	108 benen	103 Voorhand
+0,19% Vet	106 Uier	106 Openheid
+0,09% Eiwit	107 Frame	103 Vruchtbaarheid

Uit de Goldwyn-Aiko koefamilie

FREYR KI-SERVICE

Betrouwbaar. Praktisch. Betrokken.

FREYR ALL-IN SERVICE

- 2 routes per dag → altijd op het optimale moment aanwezig
- Lagere KI-kosten door vaste prijs per koe
- Volledige ontzorging van inseminatie, scannen en fokadvies
- Toegang tot grootste stierenaanbod van NL



BRONS

- Insemineren
- Scannen
- keuze uit brons-stieren

GOUD

- Insemineren
- Scannen
- Paringsadvies
- Keuze uit gehele Freyr-stierenkaart
- Genomic testen

ZILVER

- Insemineren
- Scannen
- Paringsadvies
- Keuze uit gehele Freyr- stierenkaart

Welke All-In past bij uw bedrijf?

Neem contact op met uw Freyr adviseur voor een vrijblijvend gesprek

Tarieven

Per 1 Januari 2026 gelden de onderstaande tarieven.

Insemineren

Voorrijkosten	€ 12,25 Per bezoek*
Handelingskosten	€ 6,85 Per handeling
Nabellen	€ 9,00 Nabellers die nog worden meegenomen in de route
Tochtcontrole	€ 3,75 Per dier ongeacht wel of niet insemineren
Drachtcontrole (Voelen)	€ 5,75 Per dier
Inseminatie (diep)	€ 12,50 Per dier
ET-Inseminatie	€ 17,50 Per dier

* I.v.m. huidige brandstofkosten zijn de voorrijkosten tijdelijk verhoogd naar € 13,00

Scannen

Voorrijkosten	€ 25,00 Per bezoek
(Bij 12 of meer dieren geen voorrijkosten)	
Drachtcontrole (scannen)	€ 4,75 Per dier

Stikstof

Per bijgevuld vat	€ 25,00

FIA Paringsadvies

Voorrijkosten	€ 25,00 Per bezoek
Jongvee - Inschrijving per dier	€ 6,00
Melkvee - Inschrijving per dier	€ 8,00
Opstartkosten nieuwe klant	€ 40,00
Kosten advies en rapport	€ 37,50 Per bezoek
Uiterwerkkosten per dier	€ 0,20
Vaste kosten data per dier	€ 0,40



Toelichting stierenkaart

P	- Pinkenstier
N	- Nieuw op de kaart
TOP	- Goede bevruchter - Super bevruchter

A2/A2	- Alternatief voor "gewone" melk
RF	- Roodbontfactor
*	- Beperkt beschikbaar/ reserveren
~	- Blird positief
traplus	- Meest geavanceerde sperma sorteer techniek

VW	- Verwachtingswaarde
P en PP	- 100% hoornloos (homozygoot)
Pp	- 50% hoornloos (heterozygoot)

De informatie in het Freyr journaal is onder voorbehoud.

Onderbalk	96 <	> 104
hoogtemaat	klein	groot
voorhand	smal	breed
inhoud	weinig	veel
openheid	weinig	veel
conditie	weinig	veel
kruisligging	oplopend	hellend
kruisbreedte	smal	breed
beenstand achter	hakkig	rechtshand
beestand	recht	krom

Onderbalk	96 <	> 104
klauwhoek	weinig	veel
beengebruik	zwak	krachtig
vooruieraanhechting	los	vast
voorspeenlaatsing	wijd	nauw
speenlengte	kort	lang
uierdiepte	diep	ondiep
achteruierhoogte	laag	hoog
ophangband	zwak	sterk
achterspeenplaatsing	wijd	nauw
Uierbalans	Achter laag	Achter hoog

Gebruikskenmerken	96 <	> 104
vruchtbaarheid	ongunstig	gunstig
non return	ongunstig	gunstig
afkalfgemak	zwaar	licht
persistentie	ongunstig	gunstig
laatrijpheid	ongunstig	gunstig
celgetal	hoog	laag
melksnelheid	traag	snel
karakter	nerveus	rustig
lichaamsgewicht	licht	zwaar
Klauwgezondheid	zwak	sterk
Geboortegemak	zwaar	licht

www.freyr.nl



Opgaveband:
0547-364398

Route

Route 1	Opgave van 12.00 tot 6.00 uur, u kunt ons vanaf 7.00 uur verwachten
Route 2	Opgave van 6.00 tot 12.00 uur, u kunt ons vanaf 13.00 uur verwachten
Zon- en feestdagen	Opgave tot 8.00 uur, u kunt ons dezelfde ochtend verwachten

Contact

Henk Pasman	06-27043706	Fokkerijspecialist
Arend Tessemaker	06-50850236	Fokkerijspecialist
Sander van Essen	06-25293167	Inseminator & Fokkerij adviseur
Gerben Wolters	06-11652060	Scannen / Vruchtbaarheidsbegeleiding / Fia paringsadvies
Freek Heemskerk	06-52882601	Inseminator & Fokkerij adviseur
Hans Verwaijen	06-21111185	Inseminator
Wieger Hunnekink	06-11129664	Inseminator
Renske Atsma	06-44017088	Coördinator

WWW.FREYR.NL

Freyr KI - service

Freyr KI-service
Baron van Wijnbergenstraat 12
7383 AE Voorst
info@freyr.nl
0547-361683